



Obec Tetín, Tetín 57
IČO – 00578622, tel.: 724 181 096, e –mail: obec@tetin-jc.cz
507 71 Miletín

Obec Tetín oznamuje

ve smyslu § 39 odst. 1 zákona č. 128/2000 Sb., o obcích, ve znění pozdějších zákonů

Záměr č.12/2024
prodej pozemek v majetku obce Tetín
v katastrálním území obce Tetín a to:

Parcelní číslo pozemku:	Výměra k prodeji v m2:	Cena celkem:
467/10	61	3 050,- Kč

(Příloha č. 1 k záměru č. 12/2024 – geometrický plán č. 346-7/2024)

Po dobu zveřejnění záměru obce o pronájmu uvedených pozemků mohou občané podat k záměru své písemné nabídky do 25.3.2024 do 12:00 hod.

Nový majitel hradí veškeré náklady na vyhotovení smluv, geometrický plán a vklad do katastru nemovitostí.

Písemné nabídky budou zaslány poštou nebo dodány osobně na adresu obecního úřadu:

Obec Tetín
Tetín 57
507 71 Miletín

Obálka bude označena nápisem: „obecní pozemek“

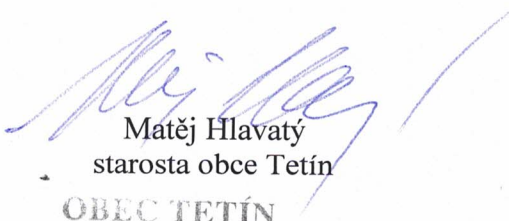
Matěj Hlavatý
starosta obce Tetín
OBEC TETÍN
507 71 MILETÍN

Vyvěšeno: 26.2.2024
Sejmuto :

VÝKAZ DOSAVADNÍHO A NOVÉHO STAVU ÚDAJŮ KATASTRU NEMOVITOSTÍ

Dosavadní stav				Nový stav												
Označení pozemku parc. číslem	Výměra parcely		Druh pozemku Způsob využití	Označení pozemku parc. číslem	Výměra parcely		Druh pozemku Způsob využití	Typ stavby Způsob využití	Zpos. určení výměr	Porovnání se stavem evidence právních vztahů						
	ha	m ²			ha	m ²				Díl přechází z pozemku označeného v katastru nemovitostí	drívější poz. evidenci	Číslo listu vlastnictví	Výměra dílu		Označení dílu	
402/1		1 69	zahrada	402/1	1 69	zahrada			2							
467/2	*1)	11 90	ostat.pl. neplodná půda	467/2	11 28	ostat.pl. neplodná půda			2	467/2	10001	11 28				
467/10		61	ostat.pl. neplodná půda	467/10	61	ostat.pl. neplodná půda			2	467/2	10001	61				
514/3	*2)	13 29	ostat.pl. ostat.komunikace	514/3	13 30	ostat.pl. ostat.komunikace			2		10001					
st.78		2 66	zast. pl.	st.78	2 66	zast. pl.		č.p.20 zemused.	2		322					
		29 54			29 54											

*1) Rozdíl -1 m2 vznikly zaokrouhlením výměr (bod 14.6 přílohy katastrální vyhlášky) u dosavadní parcely č.467/2.

*2) Rozdíl +1 m2 vznikly zaokrouhlením výměr (bod 14.6 přílohy katastrální vyhlášky) u dosavadní parcely č.514/3.

SEZNAM SOUŘADNIC (S-JTSK)
Souřadnice pro zápis do KN

Číslo bodu	Y	X	kód kv.	Poznámka
1	551211.31	1017377.03	3	trubka
2	551228.88	1017384.40	3	obetonovaný zbytek kovového sloupku
3	551228.65	1017377.41	3	umělý mezník

Výkaz údajů o bonitovaných půdně ekologických jednotkách (BPEJ) k parcelám nového stavu					
Parcelní číslo podle		Kód BPEJ	Výměra		BPEJ na dílu parcely
katastru nemovitostí	zjednodušené evidence		ha	m ²	
402/1		55800	1	69	402/1

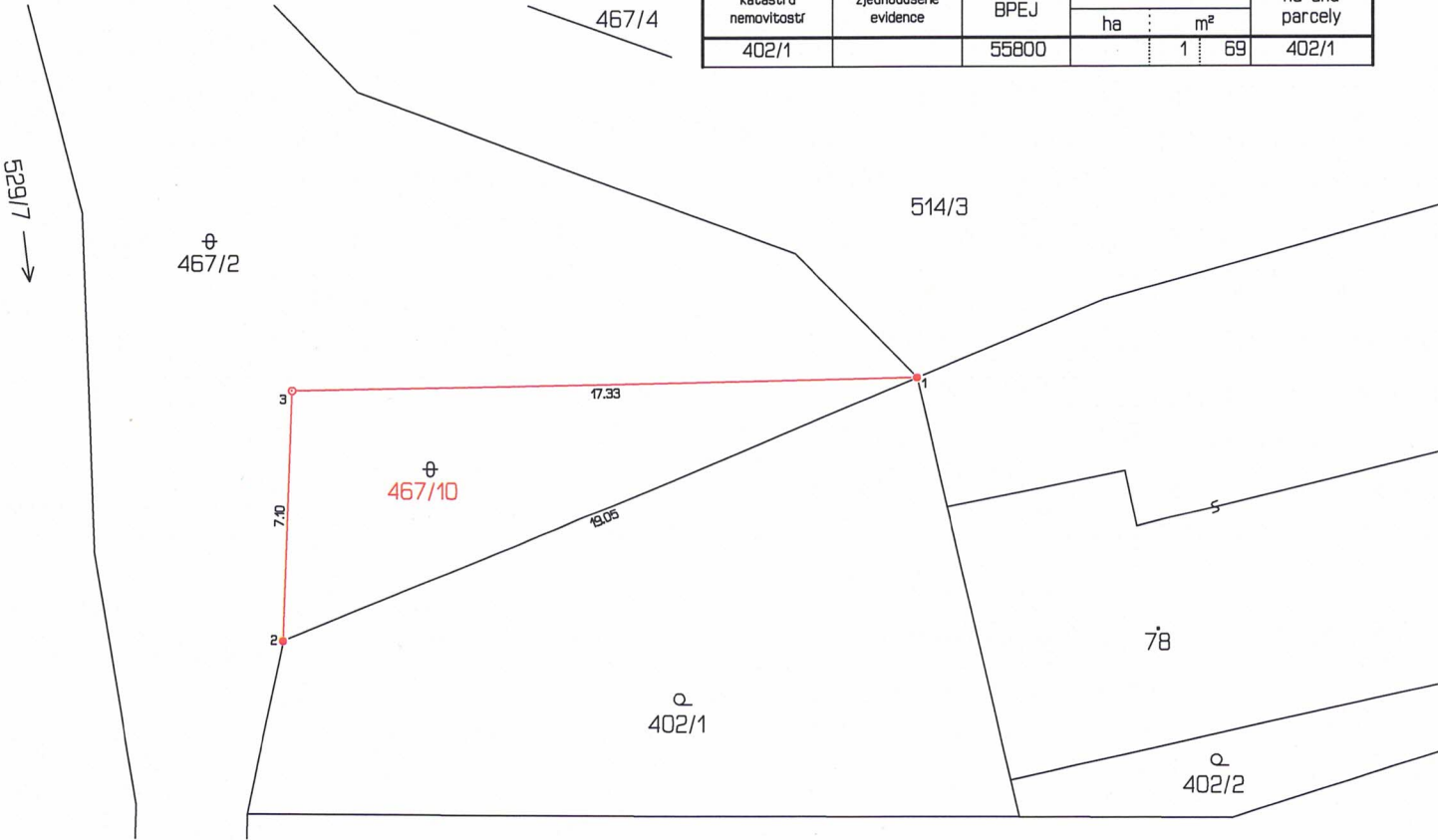

Zpřesnění geometrického a polohového určení pozemků podle § 50 odst.1, přsm. a) katastrálního zákona a navržené v tomto geometrickém plánu lze v katastru nemovitostí provést jen na základě souhlasného prohlášení, které se podepisovalo před ověřovatelem podle § 35 odst.3 katastrální vyhlášky.

GEOMETRICKÝ PLÁN pro rozdělení pozemku, průběh vlastnický upřesnění hranice pozemků.	Geometrický plán ověřil úředně oprávněný zeměměřický inženýr:	Stejnopis ověřil úředně oprávněný zeměměřický inženýr:
	Jméno, příjmení: Ing. Miloš Měkota	Jméno, příjmení:
	Číslo položky seznamu úředně oprávněných zeměměřických inženýrů: 130/95	Číslo položky seznamu úředně oprávněných zeměměřických inženýrů:
	Dne: 5.2.2024 Číslo: 67/2024	Dne: Číslo:
	Náležitosti a přesnosti odpovídá právním předpisům.	Tento stejnopis odpovídá geometrickému plánu v elektronické podobě uloženému v dokumentaci katastrálního úřadu.
Vyhotovitel: Ing. Josef Hátle Blahoslavova 1609 508 01 Horice tel.722037799, geotele@seznam.cz	Katastrální úřad souhlasí s očíslováním parcel.	Ověřen stejnopisu geometrického plánu v listinné podobě.
Číslo plánu: 346-7/2024	Petra Gurinová KÚ pro Královéhradecký kraj KP Jičín PGP-168/2024-604 2024.02.14 10:52:53 +01'00'	
Okres: Jičín		
Obec: Tetřín		
Kat. území: Tetřín		
Mapový list: DKM, Jičín D-8/41		
Dosavadním vlastníčkům pozemků byla poskytnuta možnost seznámit se v terénu s průběhem navrhovaných nových hranic, které byly označeny předepsaným způsobem: viz seznam souřadnic		