



OBEC TETÍN  
Tetín 57  
507 71 Miletín



## ZÁMĚR Č.17/2024

### o koupi části pozemku do vlastnictví obce Tetín p.p.č. 161/100 v k.ú. Tetín

V rámci vybudování stezky mezi Tetínem a Vidoním obec Tetín plánuje koupi části p.p.č. 161/16 v k.ú. Tetín. Nově vzniklá část p.p.č. 161/100 v k.ú. Tetín bude mít celkovou výměru 101 m<sup>2</sup>. Tyto parcely jsou znázorněny na geometrickém plánu č. 343-103/2023, který je přílohou tohoto záměru.

Nový pozemek:	161/97
Celková výměra:	81 m <sup>2</sup>
Cena za 1/m <sup>2</sup> :	50,- Kč/m <sup>2</sup>
Celková cena:	4 050,- Kč

V Tetíně dne 30. 09. 2024

  
Matěj Hlavatý  
starosta obce Tetín

OBEC TETÍN  
507 71 MILETÍN

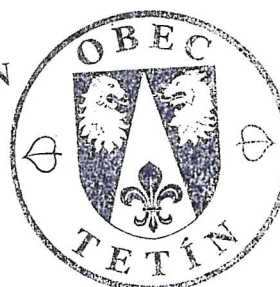

Příloha č. 1 – Geometrický plán č. 352-75/2024

VÝKAZ DOSAVADNÍHO A NOVÉHO STAVU ÚDAJŮ KATASTRU NEMOVITOSTÍ

Dosavadní stav				Nový stav													
Označení pozemku parc. číslem	Výměra parcely		Druh pozemku	Označení pozemku parc. číslem	Výměra parcely		Druh pozemku	Typ stavby	Způsob využití	Způsob určení výměry	Porovnání se stavem evidence právních vztahů						
	ha	m <sup>2</sup>			Způsob využití	ha					m <sup>2</sup>	Způsob využití	Díl přechází z pozemku označeného v katastru nemovitostí	dřívejší poz. evidencí	Číslo listu vlastnictví	Výměra dílu	
161/14	29	16	zahrada	161/14	29	16	zahrada			2				304			
161/15	29	15	orná půda	161/15	29	15	orná půda			2				311			
161/16	13	74	orná půda	161/16	12	93	orná půda			0	161/16			102	12	93	
				161/100		81	orná půda			2	161/16			102		81	
317/7	19		ostat.pl. silnice	317/7	19		ostat.pl. silnice			2				102			
	72	24			72	24											

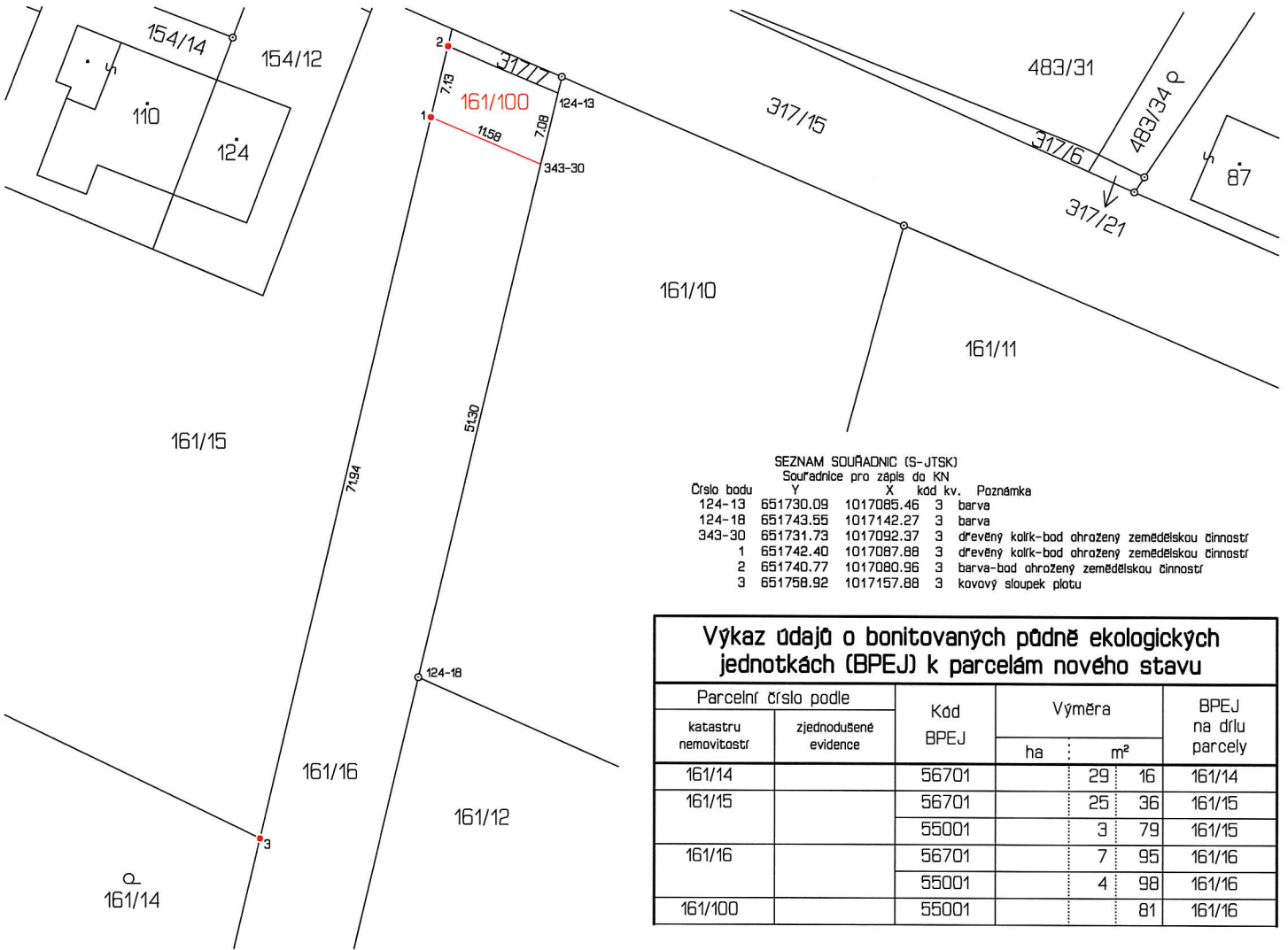

**Výkaz údajů o bonitovaných půdně ekologických jednotkách (BPEJ) k parcelám nového stavu**

Parcelní číslo podle		Kód BPEJ	Výměra		BPEJ na dílu parcely
katastru nemovitostí	zjednodušené evidence		ha	m <sup>2</sup>	
161/14		56701	29	16	161/14
161/15		56701	25	36	161/15
		55001	3	79	161/15
161/16		56701	7	95	161/16
		55001	4	98	161/16
161/100		55001		81	161/16

Zpřesnění geometrického a polohového určení pozemků podle § 50 odst.1, přsm. a) katastrálního zákona a navržené v tomto geometrickém plánu lze v katastru nemovitostí provést jen na základě souhlasného prohlášení, které se podepisovalo před ověřovatelem podle § 35 odst.3 katastrální vyhlášky.

<p><b>GEOMETRICKÝ PLÁN pro</b> rozdělení pozemku, průběh vlastníky upřesněné hranice pozemků.</p>	Geometrický plán overil autorizovaný zeměměřický inženýr:	Stejnopis overil autorizovaný zeměměřický inženýr:
	Jméno, příjmení: Ing. Miloš Měkota	Jméno, příjmení: Ing. Miloš Měkota
	Číslo položky rejstříku autorizovaných zeměměřických inženýrů: 130	Číslo položky rejstříku autorizovaných zeměměřických inženýrů: 130
	Dne: 8.8.2024 Číslo: 455/2024	Dne: 23.8.2024 Číslo: 350/2024
Naležitostmi a přesností odpovídá právním předpisům.		Tento stejnopis odpovídá geometrickému plánu v elektronické podobě uloženému v dokumentaci katastrálního úřadu.
<p>Vyhotovitel: Ing. Josef Hátle Blahoslavova 1609 508 01 Hořice tel.722037799,geotel@seznam.cz</p>	Katastrální úřad souhlasí s odřizováním parcel.	Ověření stejnopisu geometrického plánu v listinné podobě.
<p>Číslo plánu: 352-75/2024 Okres: Jičín Obec: Tetřín Kat. území: Tetřín Mapový list: DKM, Jičín 0-8/32</p>	<p>Miloslava Purkrtová KÚ pro Královéhradecký kraj KP Jičín PGP-999/2024-604 2024.08.15 08:42:55 +02'00'</p>	
<p>Dosavadním vlastníkům pozemků byla poskytnuta možnost seznámit se v terénu s průběhem navrhovaných nových hranic, které byly označeny předepsaným způsobem: viz seznam souřadnic</p>		